



HAUPTZOLLAMT HAMBURG  
ZOLLFAHNDUNGSAMT HAMBURG  
HAUPTZOLLAMT ITZELHOE

# BILANZEN 2023

# Inhalt

Dienststelleninformationen.....	3
Hauptzollamt Hamburg .....	3
Hauptzollamt Itzehoe - Zoll am Flughafen Hamburg - .....	3
Zollfahndungsamt Hamburg.....	4
Organigramme.....	5
Hauptzollamt Hamburg .....	5
Hauptzollamt Itzehoe .....	6
Zollfahndungsamt Hamburg.....	7
Jahresstatistik der Hauptzollämter Hamburg und Itzehoe - Zoll am Flughafen -.....	8
I. Einnahmen.....	8
Erhobene Abgaben .....	8
Erhobene Verbrauchsteuern .....	8
Nacherhebungen und Rückforderungen.....	9
Erstattungen .....	9
Einnahmen durch den Vollstreckungsdienst.....	10
II. Schutz von Sicherheit und Ordnung .....	11
Kontrollen .....	11
Sicherstellungen .....	11
III. Bekämpfung der Marken- und Produktpiraterie.....	13
Beschlagnahmen .....	13
Anzahl der Aufgriffe nach Warenkategorien.....	13
Wert der beschlagnahmten Waren nach Warenkategorien.....	14
Anzahl der beschlagnahmten Waren nach Warenkategorien .....	14
Aufteilung nach Herkunftsländern .....	15
IV. Bekämpfung der Schwarzarbeit und der illegalen Beschäftigung .....	16
Feststellungen der Finanzkontrolle Schwarzarbeit .....	16
V. Zollfahndung.....	17
Bekämpfung der mittleren, schweren und organisierten Kriminalität .....	17
Erläuterung der Fußnoten .....	20
Impressum.....	20

# Dienststelleninformationen

## Hauptzollamt Hamburg



Abbildung 1: Quelle Hauptzollamt Hamburg

Anschrift: Koreastraße 4, 20457 Hamburg  
Telefon: 040 800 03 - 0  
Telefax: 040 800 03 - 1200  
E-Mail: [poststelle.hza-hamburg@zoll.bund.de](mailto:poststelle.hza-hamburg@zoll.bund.de)

Leitung:  
Direktor bei der Zollverwaltung Michael Schrader

Nachgeordnete Dienststelle:  
Zollamt Hamburg

Personal:  
2.094 Beschäftigte  
davon 169 Nachwuchskräfte

## Hauptzollamt Itzehoe - Zoll am Flughafen Hamburg -



Abbildung 2: Quelle Flughafen Hamburg / Michael Penner

Anschrift: Flughafenstraße 1 -3, 22335 Hamburg  
Telefon: 040 5075 – 3366  
Telefax: 04821 902 - 1001  
E-Mail: [poststelle.hza-itzehoe@zoll.bund.de](mailto:poststelle.hza-itzehoe@zoll.bund.de)

Leitung:  
Regierungsdirektorin Francesca Ramus

Nachgeordnete Dienststellen:  
Zollamt Hamburg-Flughafen  
Kontrollraum Hamburg-Flughafen

Personal:  
161 Beschäftigte

## Zollfahndungsamt Hamburg



Abbildung 3: Quelle Zollfahndungsamt Hamburg

Anschrift: Sieker Landstraße 13, 22143 Hamburg

Telefon: 040 67571 - 0

Telefax: 040 67571 – 201

E-Mail: [poststelle@zfahh.bund.de](mailto:poststelle@zfahh.bund.de)

Leitung:

Regierungsdirektor Nils Gärtner

Personal:

365 Beschäftigte

# Organigramme

## Hauptzollamt Hamburg

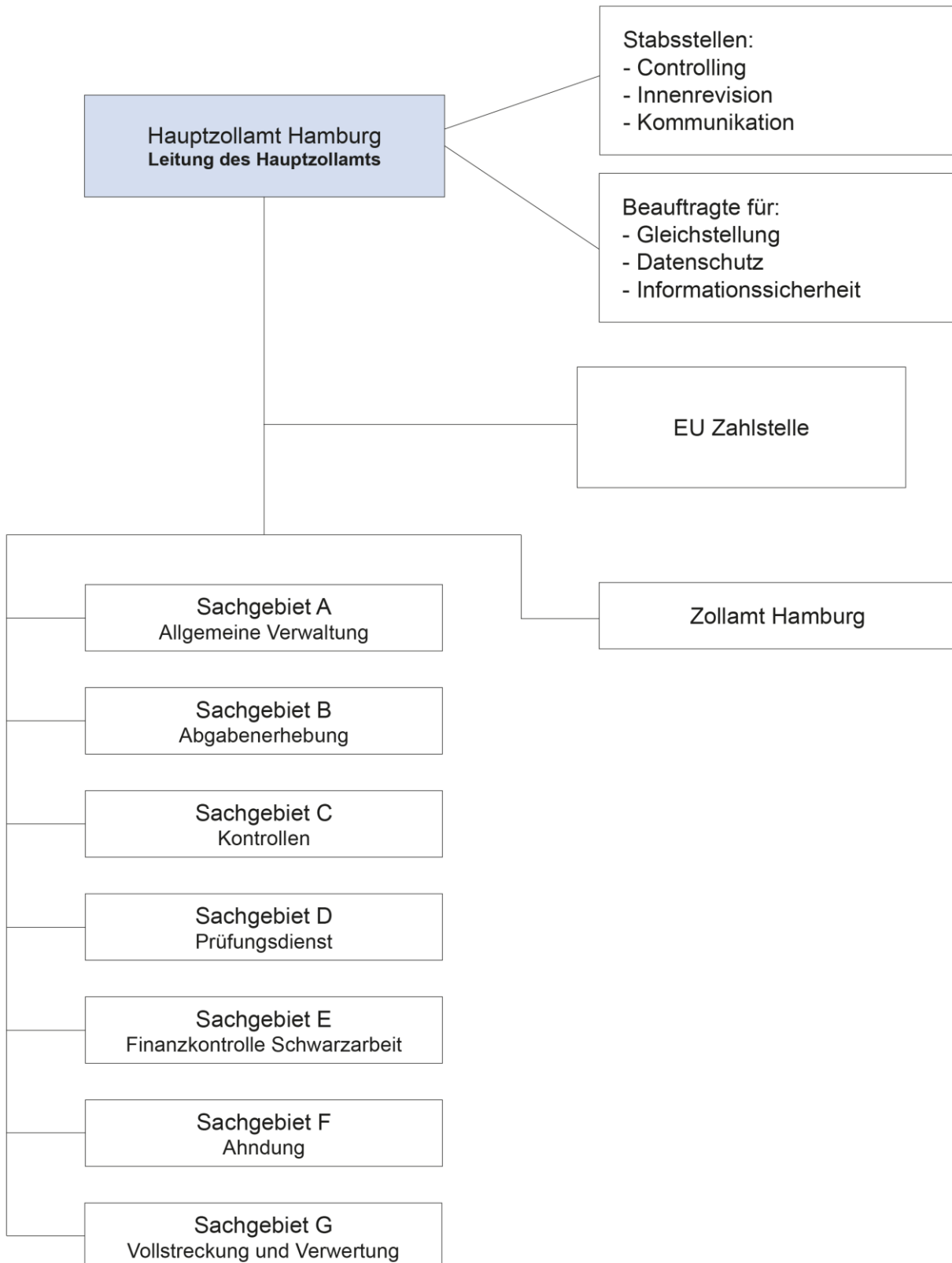

# Hauptzollamt Itzehoe

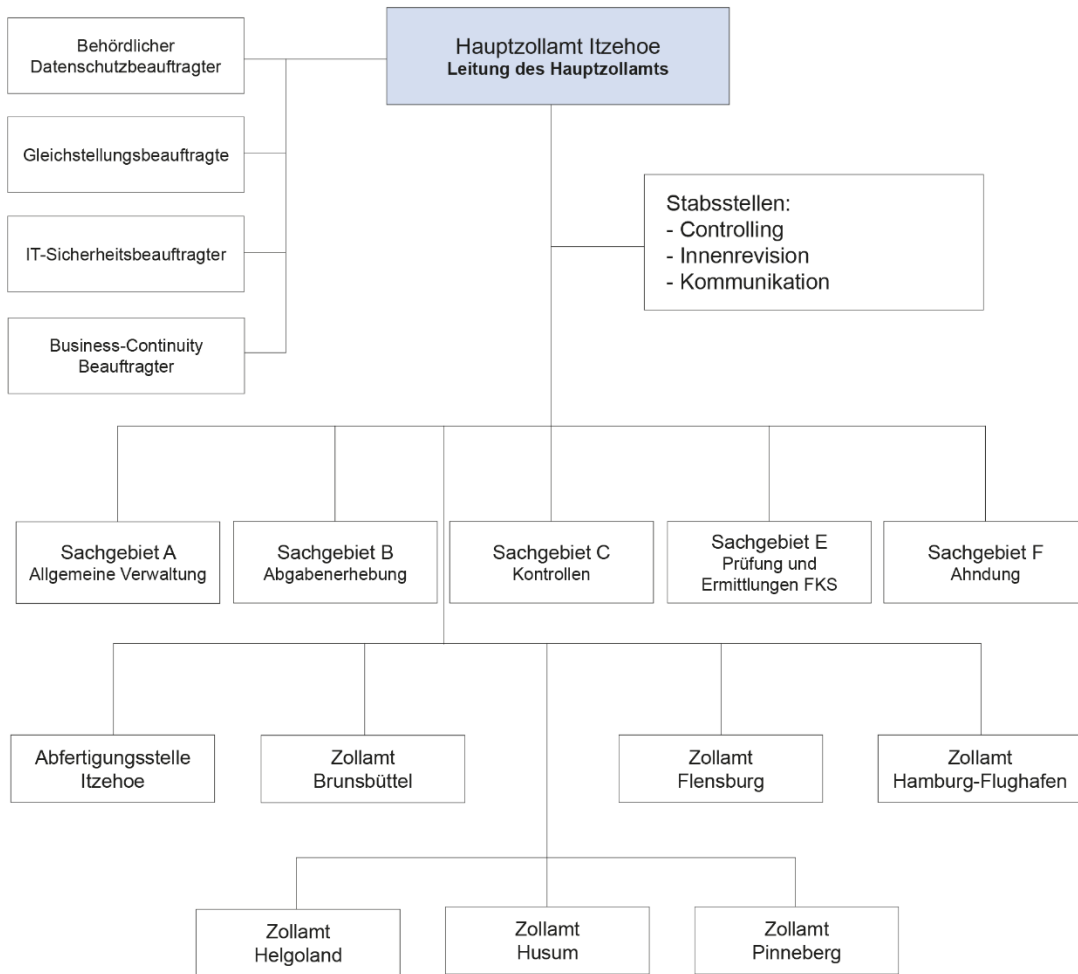

# Zollfahndungsamt Hamburg

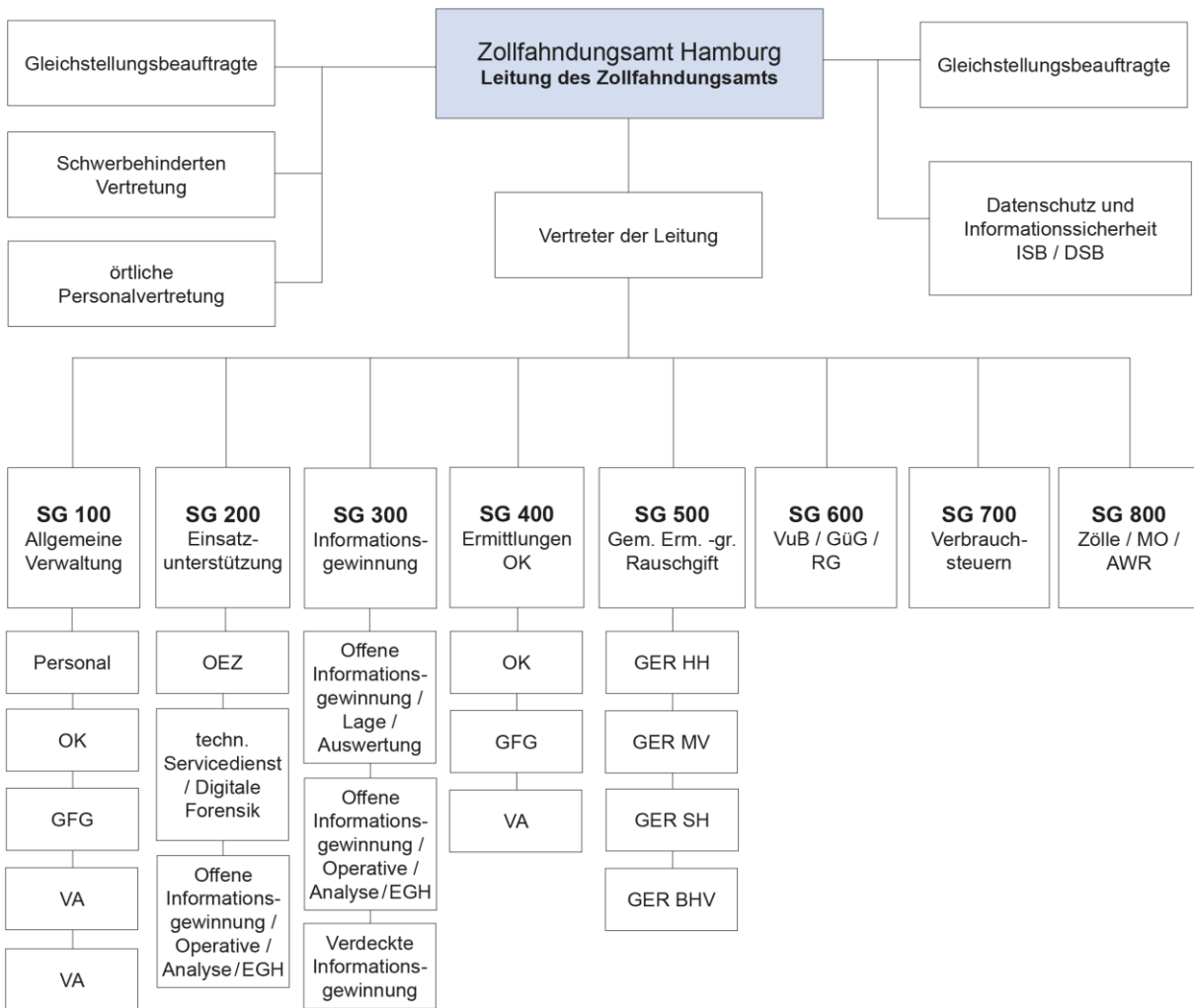

# Jahresstatistik der Hauptzollämter Hamburg und Itzehoe - Zoll am Flughafen -

## I. Einnahmen

### Erhobene Abgaben

Erhobene Abgaben insgesamt		
	Hauptzollamt Hamburg	Hauptzollamt Itzehoe <sup>1</sup> - Zoll am Flughafen Hamburg -
<b>I. Einnahmen der EU</b>		
Zölle	1.487.095.432	13.977.742
<b>II. Nationale Einnahmen</b>		
Verbrauchssteuern	14.482.835.108	
Einfuhrumsatzsteuer	13.301.459.092	769.003.351
Kfz-Steuer	160.006.419	---
Luftverkehrssteuer	35.468.375	---
Einnahmen nach der Zollkostenverordnung	402.599	---
<b>Gesamt</b>	<b>29.467.267.025</b>	<b>782.981.093</b>

### Erhobene Verbrauchssteuern

Erhobene Verbrauchssteuern		
	Hauptzollamt Hamburg	Hauptzollamt Itzehoe - Zoll am Flughafen Hamburg -
Energiesteuer	13.479.258.604	---
Stromsteuer	552.122.784	---
Tabaksteuer	43.841.988	23.862
Branntweinsteuer	139.031.376	135
Alkopopsteuer	120.440	---
Kaffeesteuer	241.588.627	---
Biersteuer	23.673.998	---
Schaumwein- und Zwischenerzeugnissteuer	3.197.291	---
<b>Gesamt</b>	<b>14.482.835.108</b>	<b>23.997</b>



## Nacherhebungen und Rückforderungen

Nacherhebungen und Rückforderungen aufgrund von Prüfungsfeststellungen		
	Hauptzollamt Hamburg	Hauptzollamt Itzehoe - Zoll am Flughafen Hamburg -
Zölle und Einfuhrumsatzsteuer	3.894.535	---
Energiesteuer	5.703.139	---
Alkoholsteuer	558.420	---
Stromsteuer	1.245.200	---
andere Verbrauchsteuern und Abgaben	99.439	---
<b>Gesamt</b>	<b>11.500.733</b>	---

## Erstattungen

Erstattungen aufgrund von Prüfungsfeststellungen		
	Hauptzollamt Hamburg	Hauptzollamt Itzehoe - Zoll am Flughafen Hamburg -
Zölle und Einfuhrumsatzsteuer	1.367.759	---
Energiesteuer	4.734.982	---
Alkoholsteuer	/	---
Stromsteuer	552.675	---
andere Verbrauchsteuern und Abgaben	43.583	---
<b>Gesamt</b>	<b>6.698.999</b>	---

## Einnahmen durch den Vollstreckungsdienst

Einnahmen durch den Vollstreckungsdienst aus der Vollstreckung von Forderungen des Bundes und der Sozialbehörden		
	Hauptzollamt Hamburg	Hauptzollamt Itzehoe <sup>2</sup> - Zoll am Flughafen Hamburg -
<b>beigetriebene Beträge</b>	<b>44.166.030</b>	<b>10.261</b>
davon für		
Zollverwaltung	13.082.306	---
Kfz-Steuer	2.547.601	---
Bundesagentur für Arbeit	4.797.070	---
sonstige Sozialbehörden	23.739.051	---
Sonstige	/	

Vollstreckungsfälle		
	Hauptzollamt Hamburg	Hauptzollamt Itzehoe - Zoll am Flughafen Hamburg -
<b>Vollstreckungsfälle</b>	<b>150.262</b>	---
davon für		
Zollverwaltung	2.913	---
Kfz-Steuer	37.493	---
Bundesagentur für Arbeit	24.978	---
sonstige Sozialbehörden	81.965	---
Sonstige	2.913	

## II. Schutz von Sicherheit und Ordnung

### Kontrollen

Kontrollen		
	Hauptzollamt Hamburg	Hauptzollamt Itzehoe - Zoll am Flughafen Hamburg -
Anzahl der kontrollierten Objekte	1.832.379	321.549
Anzahl der kontrollierten Personen	53.993	112.870
<b>Summe</b>	<b>1.886.372</b>	<b>434.419</b>
Beanstandungen	2.958	5.323

### Sicherstellungen

Sicherstellungen		
	Hauptzollamt Hamburg	Hauptzollamt Itzehoe - Zoll am Flughafen Hamburg -
<b>Betäubungsmittel</b>		
Amphetamin in g	7.130	58
Ecstasy in g	1.464	---
Haschisch in g	30.413	4.022
Heroin in g	22	---
Kath in kg	28.980	43
Kokain in kg	3.000.245	12
LSD in Trips	110	---
Marihuana in g	126.619	12.371
Methylamphetamin in g	64	---
sonstige Btm in g	955	---
Sonstige Btm in Stück	---	1.470

	Hauptzollamt Hamburg	Hauptzollamt Itzehoe
<b>Arzneimittel / Dopingmittel</b>		
Menge in Stück	12.075	25.280
<b>Tabakwaren</b>		
Zigaretten / Zigarren in Stück	135.901	161.769
sonstige Tabakwaren in g	87.266	86.505
<b>Waffen in Stück</b>		
Waffen / Teile davon	90	12
Munition	128	---
Feuerwerkskörper in kg	37	---
<b>Branntwein</b>		
Erzeugnisse in l	---	3
<b>Grenzüberschreitender Bargeldverkehr</b>		
Wert der sichergestellten Zahlungsmittel in Euro	101.976	1.719.453
<b>Artenschutz</b>		
Beanstandungen	5	22
Exemplare	1030	93
<b>Produktsicherheit</b>		
Beanstandungen	241	51

### III. Bekämpfung der Marken- und Produktpiraterie Beschlagnahmen

Beschlagnahmen		
	Hauptzollamt Hamburg	Hauptzollamt Itzehoe - Zoll am Flughafen Hamburg -
Anzahl der Aufgriffe	498	161
Wert der beschlagnahmten Waren	32.157.338	2.202.147
Anzahl der beschlagnahmten Waren	766.113	5.819

#### Anzahl der Aufgriffe nach Warenkategorien

Anzahl der Aufgriffe nach Warenkategorien <sup>3</sup>		
	Hauptzollamt Hamburg	Hauptzollamt Itzehoe - Zoll am Flughafen Hamburg -
elektronische Ausrüstung	8	---
Kleidung und Zubehör	180	---
Körperpflegeprodukte	66	---
Mobiltelefone / Zubehör	12	---
Nahrungsmittel / Getränke	15	---
Persönliches Zubehör	72	---
Schuhe	54	---
Arzneimittel	1	---
Spielzeug / Sportartikel	51	---
Sonstige	68	---

## Wert der beschlagnahmten Waren nach Warenkategorien

Wert der beschlagnahmten Waren in Euro		
	Hauptzollamt Hamburg	Hauptzollamt Itzehoe - Zoll am Flughafen Hamburg -
elektronische Ausrüstung	2.133.740	---
Kleidung und Zubehör	7.202.629	---
Körperpflegeprodukte	1.857.685	---
Mobiltelefone / Zubehör	772.442	---
Nahrungsmittel / Getränke	81.866	---
Persönliches Zubehör	8.821.775	---
Schuhe	8.588.622	---
Arzneimittel	269.640	---
Spielzeug / Sportartikel	1.943.367	---
Sonstige	1.846.077	---

## Anzahl der beschlagnahmten Waren nach Warenkategorien

Anzahl der beschlagnahmten Waren in Stück*		
	Hauptzollamt Hamburg	Hauptzollamt Itzehoe - Zoll am Flughafen Hamburg -
elektronische Ausrüstung	17.254	---
Kleidung und Zubehör	170.717	---
Körperpflegeprodukte	150.793	---
Mobiltelefone / Zubehör	13.149	---
Nahrungsmittel / Getränke	42.283	---
Persönliches Zubehör	40.161	---
Schuhe	40.371	---
Arzneimittel	38.520	---
Spielzeug / Sportartikel	240.632	---
Sonstige	50.975	---

\*Die Anzahl der Aufgriffe nach Warenkategorie stimmt nicht zwingend mit der Anzahl der Aufgriffe überein, da innerhalb der Aufgriffe ggf. verschiedene Positionen erfasst wurden

Aufteilung nach Herkunftsländern<sup>4</sup>

Prozentuale Aufteilung nach Herkunftsländern		
	Hauptzollamt Hamburg	Hauptzollamt Itzehoe - Zoll am Flughafen Hamburg -
China	71,29 %	---
Polen	10,24 %	---
Deutschland	8,43 %	---
Hongkong	4,62 %	---
Iran	1,2 %	---
übrige	4,22 %	---

IV. Bekämpfung der Schwarzarbeit und der illegalen Beschäftigung  
 Feststellungen der Finanzkontrolle Schwarzarbeit

Hauptzollamt Hamburg	
Prüfung von Arbeitgebern	886
Eingeleitete Ermittlungsverfahren wegen Straftaten	2.879
Abgeschlossene Ermittlungsverfahren wegen Straftaten	2.644
Summe der Geldstrafen aus Urteilen und Strafbefehlen in Euro	260.280
Summe der erwirkten Freiheitsstrafen in Monaten	39
Eingeleitete Ermittlungsverfahren wegen Ordnungswidrigkeiten	1339
Abgeschlossene Ermittlungsverfahren wegen Ordnungswidrigkeiten	879
Summe der festgesetzten Geldbußen, Verwarnungsgelder und Verfall in Euro	845.005
Schadenssumme im Rahmen der straf- und bußgeldrechtlichen Ermittlungen in Euro	13.429.490



## V. Zollfahndung

Bekämpfung der mittleren, schweren und organisierten Kriminalität

Zollfahndungsamt Hamburg	2022	2023
Eingeleitete Ermittlungsverfahren	1.421	1.567
Ermittelter Steuerschaden (in Euro)	8.433.089	5.996.913
Durch Steuerbescheid festgesetzt (in Euro)	26.748.987	9.070.216
Ermittlungsverfahren im Tabakbereich	74	47
Ermittlungsverfahren im Rauschgiftbereich	538	442
Vorläufige Festnahmen	44	114
Vollstreckte Haftbefehle	32	69
Verhängte Freiheitsstrafen (in Jahren)	183	246
Festgesetzte Geldstrafen (in Euro)	845.525	187.560
Beschuldigte	1.546	1.776

**Ermittlungsverfahren nach Deliktsbereichen – Sicherstellungen und ermittelte Mengen 2022-2023**

	2022	2023
<b>Zigaretten / Stück</b>	45.021.712	50.136.104
zusätzlich ermittelt / Stück	2.565.894	2.179.936
Wasserpfeifentabak / kg	846	2.015
zusätzlich ermittelt / kg	34	9.952
andere Tabakwaren / kg	106	44
<b>Rauschgift</b>		
Heroin / kg	1	4
zusätzlich ermittelt / kg	1	14
Kokain / kg	9.721	14.404
zusätzlich ermittelt / kg	1.497	3.103
Opium / kg	20	0
zusätzlich ermittelt / kg	40	0
Haschisch / kg	597	109
zusätzlich ermittelt / kg	597	8
Marihuana / kg	898	2012
zusätzlich ermittelt / kg	2.872	245
Amphetamin / kg	58	284
zusätzlich ermittelt / kg	68	25
Ecstasy / Stück	417	623
zusätzlich ermittelt / Stück	5.465	100
LSD / Trips	597	848
zusätzlich ermittelt / Trips	2.571	570
Crystal / kg	182	0,1
zusätzlich ermittelt / kg	0	0
Khat / kg	104	22
Subutex / Stück	40	0
zusätzlich ermittelt / Stück	0	40.000
<b>Alkohol</b>		
Branntwein 100 Vol% / Liter	0	0
zusätzlich ermittelt / Liter	46	0

<b>Heiz- oder Kraftstoffe / Liter</b>	775	80
zusätzlich ermittelt / Liter	0	6.623
<b>Waffen</b>		
Kriegswaffen / Stück	0	0
scharfe Schusswaffen / Stück	13	179
Softair-/ Luftdruckwaffen	370	39
Munition / Stück	502.442	205
Schalldämpfer / Stück	0	0
verbotene Waffen / Stück	3.099	21.959
Pyrotechnik / Stück	41.868	4.844
<b>Arzneimittel</b>		
Arzneimittel Tabletten /Stück	113.338	25.597
Arzneimittel Pulver / kg	1	1
Arzneimittel ml	92.770	3.233
<b>Dopingmittel</b>		
Dopingmittel Tabletten / Stück	20.621	11.056
Dopingmittel Pulver / kg	1	0
Dopingmittel (Ampullen)	3.987	1.199
Dopingmittel ml (Ampullen)	16.067	3.733
Wachstumshormone (Ampullen)	318	165

## Erläuterung der Fußnoten

- <sup>1</sup> Die Zahlen des Hauptzollamts Itzehoe beziehen sich ausschließlich auf den Flughafen Hamburg.
- <sup>2</sup> Dem Hauptzollamt Itzehoe ist keine Vollstreckungsstelle angegliedert. Die Forderungen wurden bei Einreisekontrollen vollstreckt
- <sup>3</sup> Es werden die Aufgriffe je Warenkategorie dargestellt, eine Abweichung zur tatsächlichen Anzahl der Aufgriffe ist daher möglich.
- <sup>4</sup> Eine Aufteilung nach Warenkategorien erfolgt ausschließlich für die Hauptzollämter und ist deshalb für das zum Hauptzollamt Itzehoe gehörende Zollamt Hamburg-Flughafen nicht möglich

## Impressum

### Herausgeber

Hauptzollamt Hamburg  
- Stabsstelle Kommunikation -  
Koreastraße 4  
20457 Hamburg

Hauptzollamt Itzehoe  
- Stabsstelle Kommunikation -  
Kaiserstraße 14a  
25524 Itzehoe

Zollfahndungsamt Hamburg  
- Pressestelle -  
Sieker Landstraße 13  
22143 Hamburg

### Redaktion

Stabsstellen Kommunikation der Hauptzollämter Hamburg und Itzehoe sowie Pressestelle des Zollfahndungsamts Hamburg

### Gestaltung und Erstellung

Stabsstelle Kommunikation des Hauptzollamts Hamburg  
Pressestelle des Zollfahndungsamts Hamburg

Hamburg, Stand Mai 2024